



Presentazione - Slide

Monitor Clienti

- ❑ Tutte le informazioni anagrafiche sulla Clientela;
- ❑ Gestione Storica delle presenze ;
- ❑ Possibilità di ricerca e caricamento dati attraverso carte elettroniche e magnetiche;
- ❑ Acquisizione digitale Foto Tessera e Firma Elettronica ;
- ❑ Importazione ed esportazione Dati anagrafici da/verso altri applicativi;

The screenshot shows the 'Monitor Clienti' window in the software. It displays a form for client data with the following fields:

- 0200005** (ID)
- Cognome:** [REDACTED]
- Nome:** [REDACTED]
- Cognome del Coniuge:** [REDACTED]
- Titolo:** Architetto
- Indirizzo:** VIA MANZONI, 93
- Località:** [REDACTED]
- Città:** SAN VITTORE OLONA (1409) (VI) 20020 LOMBARDIA
- Stato/azione:** ITA ITALIA
- Lingua:** ITA ITALIANO
- Dati di Nascita:** Comune: MILANO, Data di Nascita: 05-06-1967
- Cod. Fiscale:** DCHERN7E43F2034
- Partita IVA:** [REDACTED]
- Sesso:** M Maschio, F Femmina
- Tipo:** Cliente / Paziente, Tour Operator / Ditta
- Buttons:** APPOGGIO, PRIVACY, CASSA AUTO, PRENOTAZIONI
- Photo:** A small portrait photo of a woman is visible on the right side.

Accettazione Clinica

- ❑ Informazioni Cliniche / Diagnostiche sulla clientela;
- ❑ Visibilità clinica Storica;
- ❑ Redazione della prescrizione mediante consultazione del protocollo diagnostico e indicando preferenze e modalità;
- ❑ Sezioni Specialistiche e monitoraggio sul periodo curativo;
- ❑ Parametrizzazione dei protocolli di cura e modalità/tempi di effettuazione;

The screenshot shows the 'Accettazione Clinica' window. It displays a form for clinical data and a prescription form. The 'PARTI DEL CORPO PER FANGHI' window is open, showing a human figure with markers for treatment areas and a table of parameters:

Tempo FANGO	Tempo BAGNO	Temperatura FANGO	Temperatura BAGNO
43.00	33.40	33.00	33.00

The prescription form includes fields for 'Diagnosi', 'Codice', 'Descrizione cura', and 'Data inizio'. The 'PARTI DEL CORPO PER FANGHI' window also includes checkboxes for 'Mare', 'Fiori', and 'Riscaldamento'.



Biglietteria / Cassa

- ❑ Fatturazione e Pagamento delle terapie;
- ❑ "Entrata Rapida" attraverso automatismi;
- ❑ "Modulo BAR-CODE" per inputazione dei servizi;
- ❑ Resocontazione Giornaliera e Periodica;

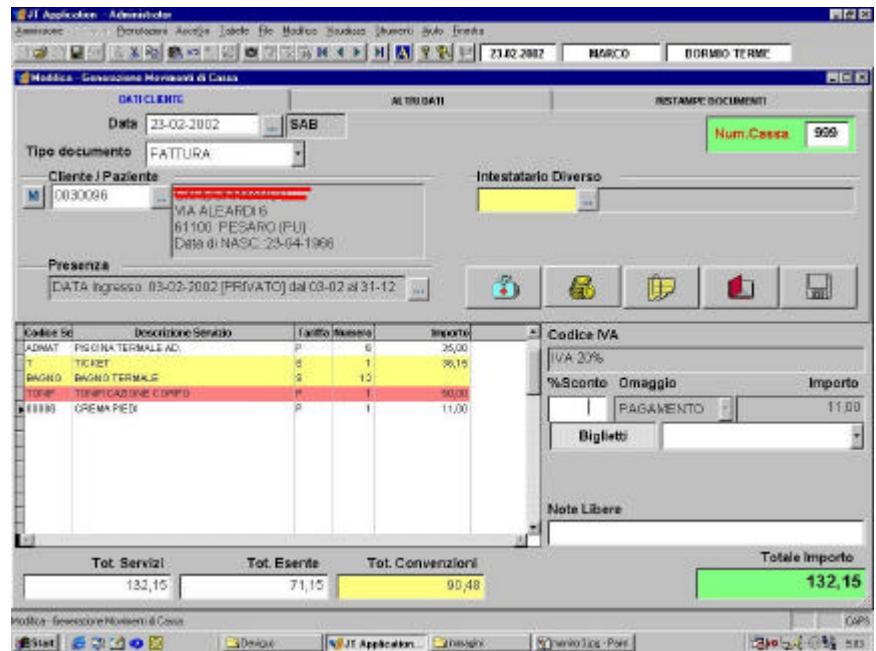

Prenotazioni

- ❑ Piano Grafico a prenotazione Manuale di ogni servizio (Terapie, Visite Mediche, Pacchetti, etc.);
- ❑ Prenotazione Automatica ;
- ❑ Controllo Dinamico delle terapie prenotate ma non effettuate ;
- ❑ Maschere Multisessione e Rimensionabili ;
- ❑ Controllo disponibilità e di saturazione ;
- ❑ Visibilità Storica ;
- ❑ Parametrizzazione dei Tempi e Impegni ;
- ❑ Automatismi di Blocco e Sblocco Orari ;

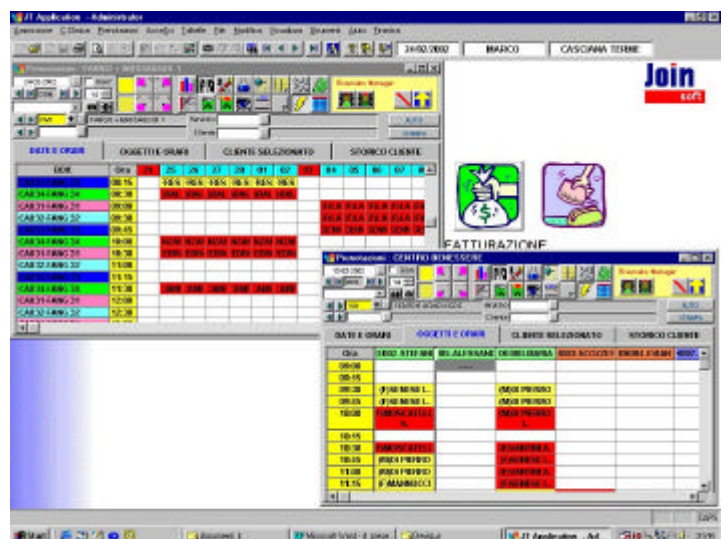
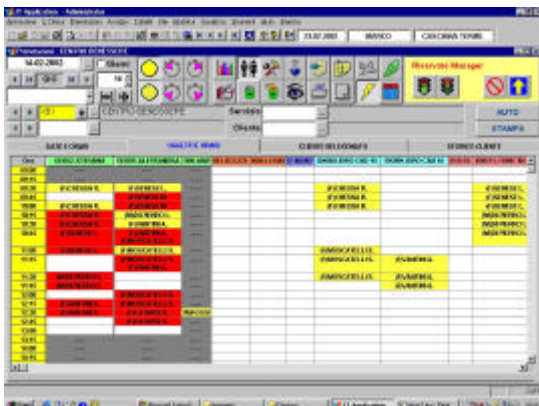
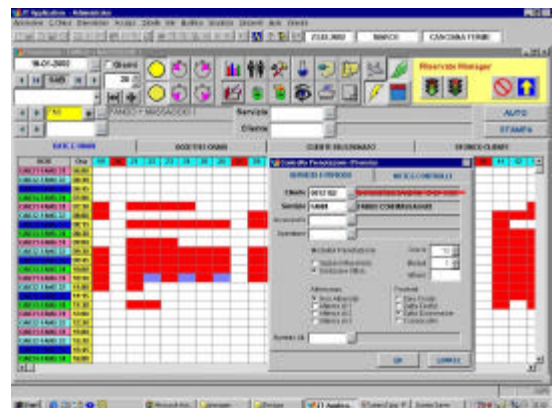



Controllo Accessi

- ❑ Parametrizzazione per ogni Servizio dei permessi e delle modalità di erogazione;
- ❑ Controllo di accesso solo nei settori abilitati attraverso tessera di riconoscimento;
- ❑ Stampa automatica dei biglietti di autorizzazione alle cure;
- ❑ Possibilità di sospensione temporanea o definitiva dell'erogazione servizi;
- ❑ Gestione degli accompagnatori per portatori di Handicap Fisici;
- ❑ Resocontazione Giornaliera e Periodica sui passaggi ai reparti;
- ❑ Gestione e Ottimizzazione Code accessi alle visite mediche;

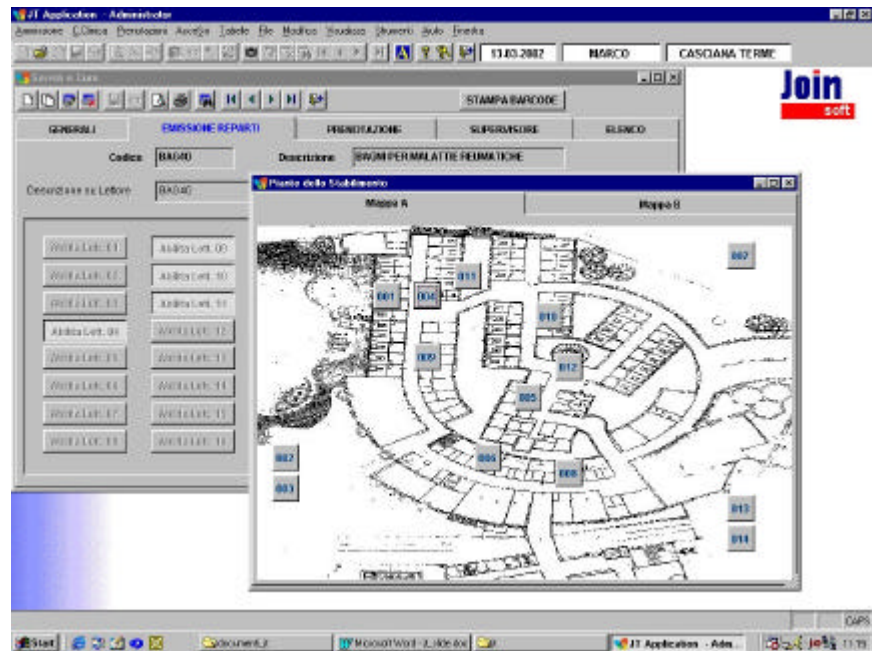

Fatturazione Enti/Tour Operator

- ❑ Fatturazione periodica delle pratiche in regime di convenzionamento Enti Assistenziali pubblici (A.S.L., I.N.A.I.L., I.N.P.S., ecc.)
- ❑ Fatturazione periodica delle pratiche in accordi privati (Tour Operator, ecc.)
- ❑ Generazione Tracciati di Importazione "Flussi-File E"

Statistiche e D.S.S. (Decision Support System)

- ❑ Reportistiche periodiche di Vendita riferite a Tipologia, Età, Provenienza, etc.;
- ❑ Controllo tempistiche di evasione code;
- ❑ Statistiche COTER ed altre organizzazioni;
- ❑ Generatore di Statistiche (DSS);
- ❑ Possibilità di Output in Formato MS Excel

